

SISTEMA ORIGEN

INSTRUCTIVO PARA LA EVALUACION DE DOCENTES POR PARTE DE LOS ESTUDIANTES

1. **Ingreso al sistema:** Ir a la página principal de la colegiatura www.colegiatura.edu.co e ingresar a la ruta:

Estudiantes\e-SERVICIOS\Portal estudiantil-Origin.

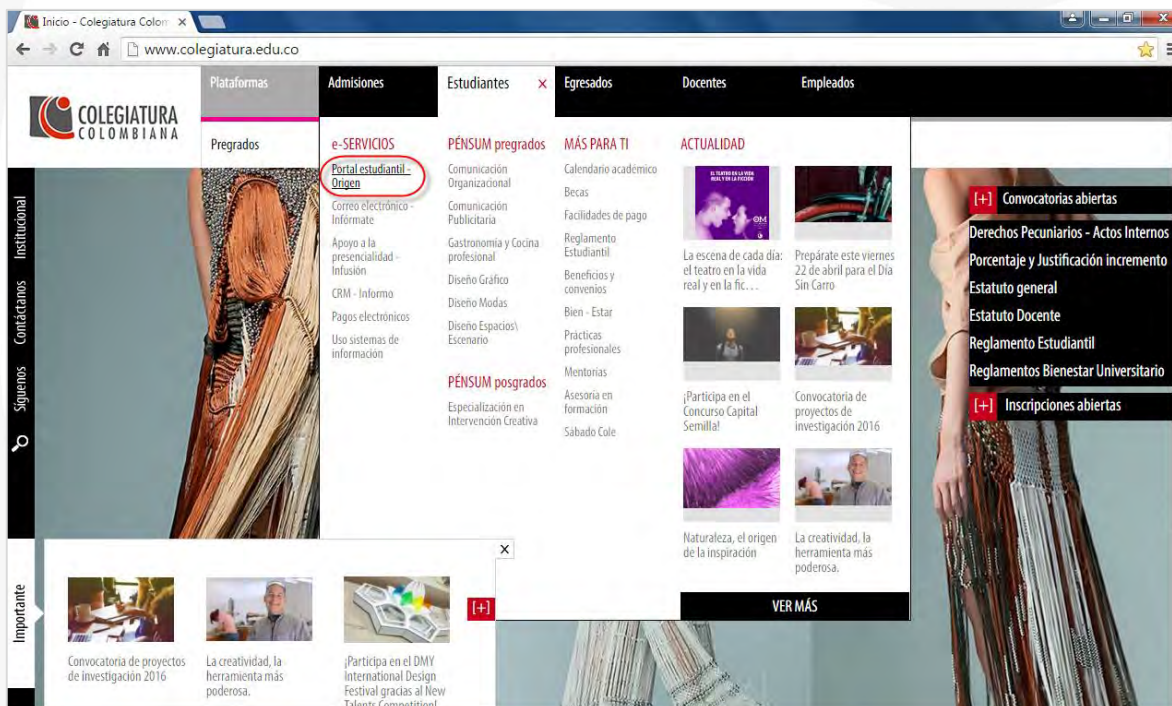

2. Al momento de ingresar al Portal estudiantil – Origen, se necesitara tener la siguiente información para realizar el ingreso:

Usuario: Se ingresa el Código de estudiante (Número carnet).

Ejemplo: 201610024003 (Ingresar sin espacios)

Contraseña: Documento de identificación.

Ejemplo: 43123567 (Ingresar sin puntos, ni espacios)

3. Después de ingresar el usuario y contraseña, se mostrara la página inicial del sistema e inmediatamente se cargará el listado de las asignaturas a evaluar, las cuales deberán diligenciarse en su totalidad.

NOTA: Para ingresar a las opciones de consulta del sistema, es necesario completar todas las evaluaciones.

4. Para realizar el proceso de evaluación se debe dar clic al botón Evaluar Docente, luego se mostrara la página con las preguntas a responder.

SAENLINEA.com DataSAE.com SIGA.com.co Colegiatura Colombiana

ORIGEN Sistema Integrado de Gestión Académica

COLEGIATURA COLOMBIANA

Colegiatura Colombiana INICIO CERRAR

Bienvenido a SAENLINEA. SIGA - DATASAE

Último Acceso: 2016-04-14 05:55:43 , Grupo Actual: estudiante

Evaluación Docente Inicio Salir

LISTADO DE ASIGNATURAS PARA EVALUACIÓN DOCENTE

Estudiante:
Período Académico: **ENERO - JUNIO 2016**

Código	Plan	Asignatura	Evaluar
DM6306-003	20072	Arquitectura de Marca	Evaluar Docente
DE0049	20072	CÁTEDRA NÓMADA	Evaluar Docente
CO0005-003	20072	ÉTICA	Evaluar Docente
DM0012	20141	MARROQUINERÍA Y CALZADO	Evaluar Docente
DG0034-003	20141	MODELADO (ELECTIVA)	Evaluar Docente
PT0001-003	20072	Prepráctica	Evaluar Docente
CO0041-003	20072	REDACCIÓN Y ORTOGRAFÍA	Evaluar Docente

SIGA Sistema Integrado de Gestión Académica DATASAE

ORIGEN Sistema Integrado de Gestión Académica

COLEGIATURA COLOMBIANA

Inicio Salir

VALORACIÓN DE DESEMPEÑO DOCENTE POR PARTE DE LOS ESTUDIANTES

DOCENTE

Fecha: 2016-04-18
Nombre del Docente valorado: 15443886 -> CAICEDO DÍAZ DEL CASTILLO JUAN GUILLERMO
Semestre: 15

Programa Académico: 003
Componente: CÁTEDRA NÓMADA
Período Académico: ENERO - JUNIO 2016

GRADOS DE VALORACIÓN

(1) Deficiente: Esta categoría muestra un desempeño que presenta claras debilidades para el conjunto de los indicados.
(2) Regular: Esta categoría indica un desempeño que presenta irregularidades en la mayoría de los indicadores. Ha
(3) Bueno: Esta categoría indica un desempeño que cumple con lo esperado en el indicador evaluado, con cierta i
(4) Muy Bueno: Esta categoría muestra un desempeño que cumple con regularidad el conjunto de todos los indicadores.
(5) Excelente: Esta categoría muestra un desempeño ejemplar, claro, consistente y que sobresale de lo esperado en e

CUESTIONARIO DE PREGUNTAS

1 2 3 4 5

1. DOMINIO DE LA ASIGNATURA

- El profesor demuestra actualización en los temas de la asignatura.
- El profesor demuestra dominio de los temas abordados de la asignatura
- El profesor relaciona los temas de la asignatura entre sí.
- El profesor relaciona la asignatura con otras asignaturas del plan de estudios.
- El profesor aplica los conocimientos a situaciones prácticas de la vida cotidiana y profesional.
- El profesor explica los contenidos de la asignatura de manera clara y precisa.

5. Al terminar la evaluación docente se debe dar clic en el botón Guardar Evaluación ubicado en la parte inferior de la página.

Guardar Evaluación

6. Al finalizar la evaluación se muestra un mensaje indicando que la evaluación fue realizada satisfactoriamente.

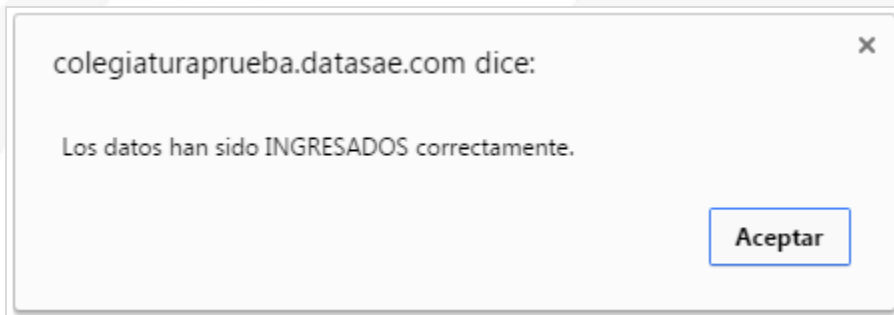

7. Una vez realizadas todas las evaluaciones se activarán nuevamente las opciones de consulta del sistema.

Advertencia: Usted no ha realizado la Evaluación Docente de TODOS los cursos, le invitamos a realizar la Evaluación Correspondiente, usando el panel: **Realiza la Evaluación Docente**

SAENLINEA.com DataSAE.com SIGA.com.co Colegiatura Colombiana

ORIGEN Sistema Integrado de Gestión Académica

COLEGIATURA COLOMBIANA

Colegiatura Colombiana INICIO CERRAR

Bienvenido a SAENLINEA, Último Acceso: 2016-04-20 08:40:36 , Grupo Actual: estudiante SIGA - DATASAE

¿Qué opinas sobre SIGA? Actualizar

Consulta tus Notas parciales

Carpeta Académica Plan de estudios

Carpeta Académica Historial de Calificaciones

AUTO MATRICULA AUTOMATRICULA Deshabilitado

Despendible Recibo de pago o abono de Matricula Deshabilitado

Datos Personales del estudiante Deshabilitado

Plataforma Educación Virtual Deshabilitado

SIGA Sistema Integrado de Gestión Académica

DATASAE

Para mayor información, por favor comunicarse con la Unidad de Registro académico a las extensiones 283 - 108 o al correo:

- coordinacionregistroacademico@colegiatura.edu.co

Y la Unidad de Tecnologías de Información al PBX: (+574) 354 7120 a las extensiones 282 - 103 o a los correos:

- coordinacionti@colegiatura.edu.co
- ingenierodesoporte@colegiatura.edu.co